堤 じゅん太

京都府議会議員

活動報告　Vol.25

ごあいさつ

未曾有の状況下でのオリンピックが開幕しました。始まった以上、しっかり感染症対策を行って無事に閉幕を迎えられるよう祈るばかりです。そんな中でも、日本人選手の素晴らしい活躍とたくさんの金メダルを期待しています！

今をよくする、未来へつなぐ。

→ 感染症対策を次のステージへ！

新型コロナ対策の出口戦略を描く

新型コロナの流行が始まって以来、早１年半。７月27日現在の府内新規感染者数は９６名となり、８月２日以降の飲食店等への営業時間短縮要請も延長となりました。

今後、京都府内でも再度の緊急事態宣言発出も充分に考えられるので、出口戦略は時期尚早との意見もあります。しかし、西村大臣の飲食店への締め付けの発言などもあり、行政の要請に協力しないお店や、要請の効力を疑問視する声も徐々に広がっています。

だからこそ、コロナ対策の効果を改めて検証する必要があると考えます。高い効果を示す対策は継続、効果不明な対策は整理することで、今後の行政からの要請に協力を得やすくなると考えます。また、府内の飲食業・観光産業を始め経済の立て直しに効果があると、考えています。

検証　飲食店は今も本当に感染原因となっているか

感染の流行当初は、会食の席でのクラスターが問題視されましたが、飲食店の取り組みや客側の感染対策マナーにより状況は変化しています。また、ワクチン接種も進んでいます。

感染させない環境
- アクリル板の設置
- 消毒用アルコールの設置
- 換気設備／CO2モニター

安心な飲食環境の提供

感染しない/させない行動
- マスクの着用
- 短時間／少人数の会食
- ワクチン接種

対策効果の統計的な評価・検証

時短・自粛 一辺倒の対策からの脱却

活用　京都府 新型コロナウイルス感染防止対策認証制度

京都府が定めた基準に基づいた感染防止対策が実施されている安心・安全な飲食店を認証し、京都府のＨＰで紹介する制度が始まっています。

手指の消毒
アクリル板の設置
座席の間隔の確保
換気の徹底
など、３８項目

↓

認証

↓

京都府のＨＰで紹介

▶京都府 新型コロナウイルス感染防止対策認証制度

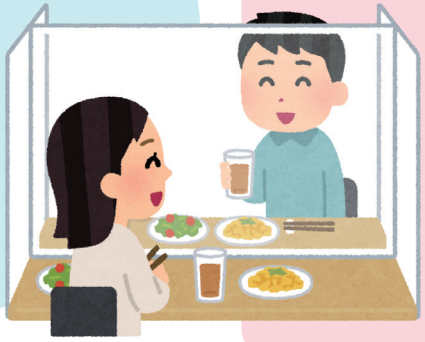

参考　千葉県 飲食店感染防止対策認証制度

千葉県では、京都府と同様に感染防止対策の認証制度を実施しています。

認証された店舗は、高いレベルの対策が講じられていることから、千葉県では、まん延防止等重点措置区域以外の地域で営業時間の短縮要請を行っていません。

※京都府では7月27日現在で、まん延防止重点措置区域は、京都市内のみです。

◀千葉県の認証制度

皆様、日頃のご指導に心から感謝申し上げます。今回は災害対策についてお伝えします。

静岡県熱海市で大きな土砂災害が発生しました。被害に遭われた皆様に心よりお見舞い申し上げます。改めて乙訓でも自然災害に注意を払わねばなりません。

災害対策の指針では「土砂災害警戒情報」が出た時点で、ハザードマップの「土砂災害警戒区域」にお住いの方に「全員避難」が発令されるはずでした。しかし今回の事案では、前日に気象台と静岡県から「土砂災害警戒情報」が出されていたにも関わらず、警戒区域の住民には「全員避難」の指示が出されていなかったのです。

長岡京市・大山崎町にもいくつもの警戒区域があります。改めて災害情報に注意し、早期に何処にどのように避難すべきかを把握しておくことが重要です。

私も避難所での感染対策、被災者支援など、国会で様々な改善を提案してきました。引き続き堤府議と共に自然災害から皆様を守るために全力を尽くします。

衆議院議員

泉 ケンタ

堤じゅん太 活動風景

▲ ４月１７日 宝積寺 大厄除追儺式（鬼くすべ）

▲ ５月２５日 セブン商店会と村田製作所の新型コロナ対策実証実験締結

▲ ６月１４日 泉ケンタ衆議院議員と地元要望対応

▲ ６月２６日 年末から１０ｋｇ減量

▲ ７月７日 乙訓議員団で いろは呑龍トンネル視察

▲ ７月１４日 手作りアイスクリームを自作

LINE公式アカウントで

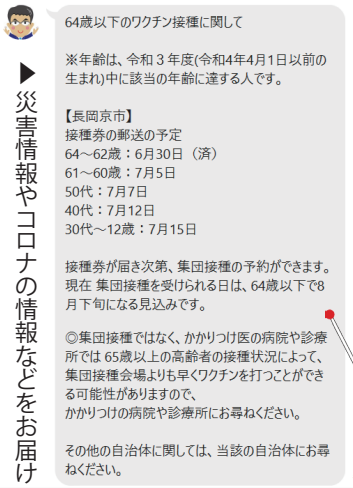

64歳以下のワクチン接種に関して

※年齢は、令和３年度(令和4年4月1日以前の生まれ)中に該当の年齢に達する人です。

【長岡京市】
接種券の郵送の予定
64～62歳：6月30日（済）
61～60歳：7月5日
50代：7月7日
40代：7月12日
30代～12歳：7月15日

接種券が届き次第、集団接種の予約ができます。現在 集団接種を受けられる日は、64歳以下で8月下旬になる見込みです。

◎集団接種ではなく、かかりつけ医の病院や診療所では 65歳以上の高齢者の接種状況によって、集団接種会場よりも早くワクチンを打つことができる可能性がありますので、かかりつけの病院や診療所にお尋ねください。

その他の自治体に関しては、当該の自治体にお尋ねください。

▶災害情報やコロナの情報などをお届け

▼ＱＲを読み込んで登録

気になる情報をいち早く！

堤じゅん太プロフィール

1978年6月25日生まれ
京都大学 総合人間学部 自然環境学科 卒業
長岡京市の民間企業 勤務
2009年 長岡京市議会議員選挙 初当選
2015年 京都府議会議員選挙 初当選より現在２期目
・危機管理・建設交通 常任委員会
・文化・スポーツ振興 特別委員会　所属
趣味：料理・トレッキング・茶道・謡

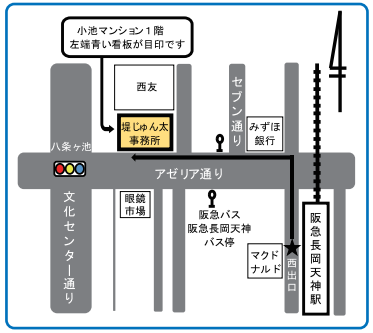

〒617-0823
長岡京市長岡２丁目２-９
小池マンション南棟１-Ａ
TEL：075-323-7890
FAX：075-323-7430
E-mail：info@t-junta.com

ご相談はお気軽に
堤じゅん太事務所へ